

Put USDA to Work for Your Farm

Dairy & Grazing

Presented by:

**USDA Natural Resources
Conservation Service**

USDA Farm Service Agency



Ponga USDA a trabajar para su granja

Dairy & Grazing

Presentado por:

**USDA Servicio de Conservación
de Recursos Naturales**

**USDA Agencia de Servicios
Agrícolas**

Conservation Programs

Conservation Technical Assistance

Technical assistance to identify natural resource concerns is available at no cost or obligation.

- Soil Health
- Water Quality
- Soils Information
- Other resource concerns



Programas de conservación

Asistencia técnica para la conservación

Se ofrece, sin costo y sin compromiso, asistencia técnica para identificar problemas relacionados con los recursos naturales.

- Salud del suelo
- Calidad del agua
- Información sobre los suelos
- Otras preocupaciones de recursos

Conservation Programs

Environmental Quality Incentives Program

This voluntary conservation program helps producers make conservation work for them.

- Watering Systems
- Fencing
- Prescribed Grazing
- Nutrient Management
- Pasture Improvements



Programas de conservación

Programa de Incentivos para la Calidad Ambiental

Este programa de conservación voluntaria ayuda a los productores a beneficiarse con la conservación.

- Sistemas de riego
- Vallas
- Pastoreo controlado
- Manejo de nutrientes
- Mejoramiento de pastos

Conservation Programs

Conservation Stewardship Program

Helps agricultural producers maintain and improve their existing conservation systems and adopt additional conservation activities.

- Enhance resiliency to weather and market volatility
 - Decrease needs for agricultural inputs
 - Improve pasture conditions
- Farm Service Agency

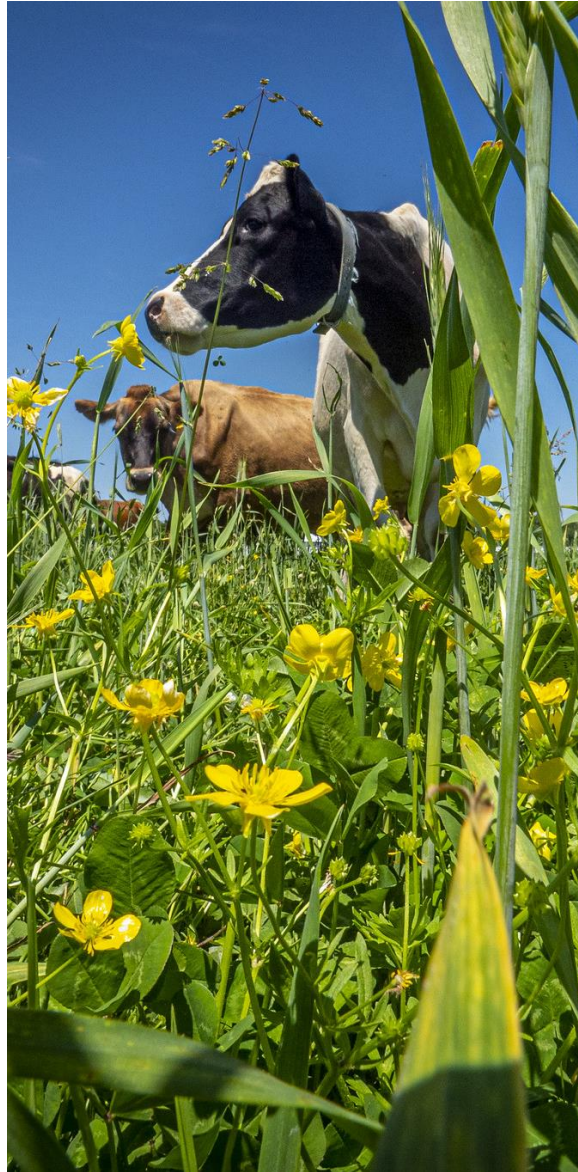

Programas de conservación

Programa de Administración para la Conservación

Ayuda a los productores agrícolas a mantener y mejorar sus sistemas de conservación actuales y a realizar otras actividades de conservación.

- Mejora la resiliencia frente a la inestabilidad climática y de los mercados.
- Reduce la necesidad de insumos agrícolas.
- Mejora las condiciones de los pastos.

Conservation Programs

Conservation Reserve Program - Continuous Incentive Payments

- Signup Incentive Payment
- Practice Incentive Payment

Annual Rental Payments

- 90% of the existing rate based on per acre cropland and marginal pastureland rental rates
- Climate Smart Practice Incentives
- Water Quality Incentive

Cost Share Assistance

- Up to 50% of the cost of installing the practice

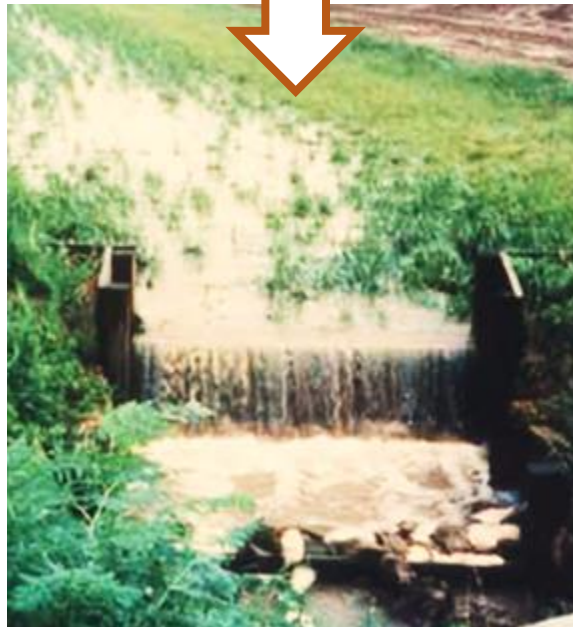

Programas de conservación

Programa de Conservación de Reservas - continuo

Pagos de incentivos

- Pago de incentivos de registro
- Pago de incentivos de práctica

Pagos anuales del arrendamiento

- El 90% de la tasa existente basada en las tasas de arrendamiento de tierras de cultivo y pastizales marginales por acre
- Incentivos para prácticas climáticamente inteligentes
- Incentivo para la calidad del agua

Asistencia de costos compartidos

- Hasta el 50% del costo de instalación de la práctica

Conservation Programs

Conservation Reserve Program - Grasslands

Working Lands Program

Producer can still graze, harvest hay, and seed production while receiving an annual rental payment for maintaining the existing permanent cover.

Rental Payments

- 75% of the cash rent data provided by NASS
- Climate Smart Practice Incentives

Cost Share Assistance

- Fencing
- Watering facilities



Programas de conservación

Programa de Conservación de Reservas - pastizales

Programa Tierras de Trabajo

El productor todavía puede tener a su ganado pastando, cosechar heno y producir semillas mientras recibe un pago de arrendamiento anual para mantener la cobertura permanente existente.

Pagos del arrendamiento

- El 75% de los datos del arrendamiento en efectivo proporcionados por NASS
- Incentivos para prácticas climáticamente inteligentes

Asistencia de costos compartidos

- Cercas
- Instalaciones de riego

Conservation Programs

Emergency Conservation Program

70-90% cost share to repair farmland damage caused by a natural disaster



Programas de conservación

Programa de Conservación de Emergencia

Costo compartido del 70-90% para reparar los daños en las tierras de cultivo causados por un desastre natural

Organic Production

Organic Certification Cost Share Program

cost share assistance for
obtaining or renewing
certification under the National
Organic Program

- Up to 50% of certification costs
- Up to \$500 per certification scope



Producción Orgánica

Programa de Costo Compartido para la Certificación Orgánica

cost share assistance for
obtaining or renewing
certification under the National
Organic Program

- hasta el 50 por ciento de sus costos de certificación
- sin exceder los \$500 por alcance

Dairy Production

Dairy Margin Coverage

Provides risk management coverage that pays when the difference between the national price of milk and the average cost of feed falls below the selected level.

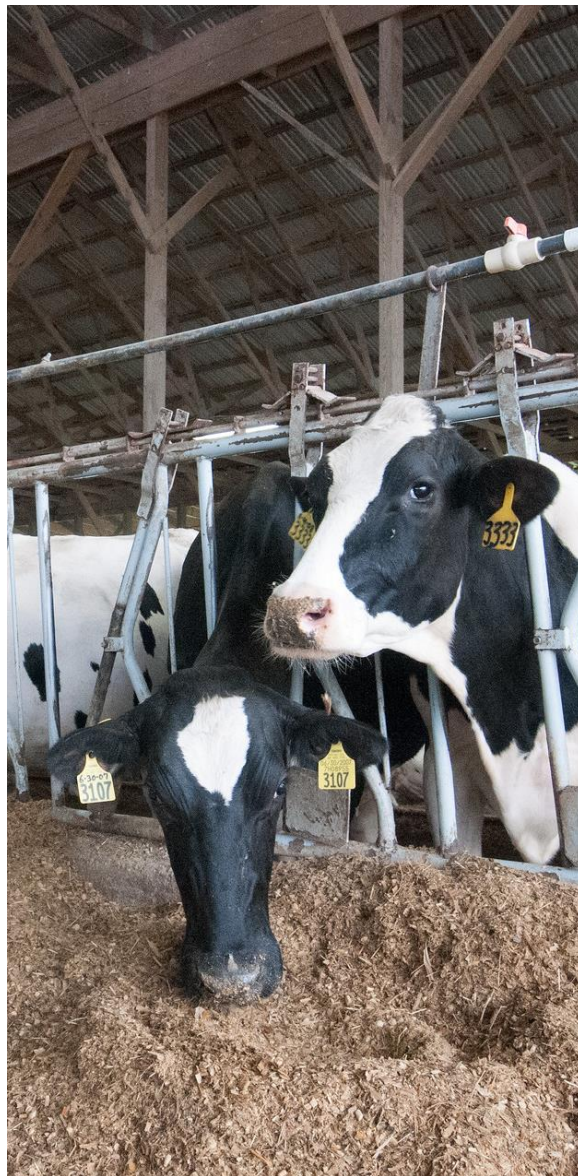

Producción de leche

Livestock Safety Net Programs

Livestock Indemnity Program

Eligible Losses:

- Adverse weather
- Attack by animals reintroduced into the wild by the federal government

Payment Rate

- 75% of average fair market value of the stock



Livestock Safety Net Programs

Emergency Assistance for Livestock, Honeybees and Farm Raised Fish

financial assistance for losses due to disease and certain adverse weather events or loss conditions, such as:

- livestock feed and grazing losses
- cost of transporting water to livestock due to an eligible drought
- additional cost associated with gathering livestock for treatment, inspection related to cattle tick fever



Forage Safety Net Programs

Noninsured Crop Disaster Assistance Program

financial assistance to producers of non-insurable crops to protect against natural disasters that result in

- lower yields
- crop losses
- prevented crop planting



Noninsured Crop Disaster Assistance

Reduced Rates

Producers in the below categories may be eligible for a waiver of the service fee and 50% premium reduction.

- Beginning Farmer
- Limited Resource
- Socially Disadvantaged
- Military Veteran



Asistencia por desastre para cultivos no asegurados

Tasas reducidas

Los productores en las categorías que se mencionan a continuación pueden reunir los requisitos para que se los dispense del cargo por servicio y que se les aplique una reducción del 50 % de la prima.

- Productor agrícola principiante
- Recursos limitados
- En situación de desventaja social
- Veterano de las fuerzas militares

Federal Crop Insurance

Micro Farm Policy

The Micro Farm policy is offered through Whole-Farm Revenue Protection (WFRP) and is enhanced to better meet the needs of small-scale farms.

Includes:

- specialty commodities
- organic commodities
- local, regional, farm-identity preserved, specialty, or direct marketed commodities



Seguro Federal de Cultivos

Póliza Micro Farm

La póliza Micro Farm (Micro Granja) se ofrece a través de la Protección de ingresos totales de la granja (WFRP, Whole-Farm Revenue Protection) y se mejora para satisfacer mejor las necesidades de las granjas de pequeña escala.

Incluye:

- productos especiales
- productos orgánicos
- productos locales, regionales, con identidad preservada, especializados o comercializados directamente

Micro Farm Policy

Deadline

Sales Closing Date for Micro Farm is
March 15th

Where to get more Information:

Contact a Crop Insurance Agent for more
information

Information on the RMA Website

- List of crop insurance agents in your
area
- Policy Information
- Cost Estimator
- Fact Sheets

<http://www.rma.usda.gov>



Póliza Micro Farm

Fecha límite

La fecha de cierre de ventas para Micro
Farm es el 15 de marzo

Dónde obtener más información:

Póngase en contacto con un agente de
seguros de cultivos para obtener más
información

Información en el sitio web de RMA

- Lista de agentes de seguros de
cultivos en su área
- Información de la póliza
- Estimador de costos
- Hojas informativas

<http://www.rma.usda.gov>

Lending Programs

- Farm Ownership Loans
- Farm Operating Loans
- Farm Storage Facility Loans
- Microloans
- Loans for New, Beginning, Minority & Women Farmers
- Guaranteed Farm Loans

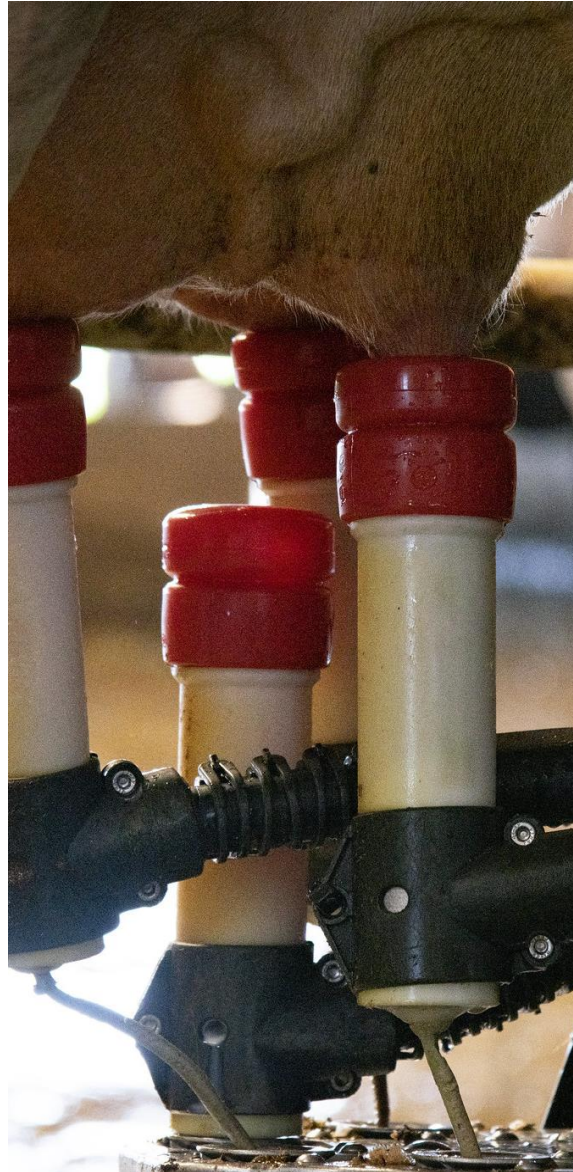

Programas de préstamos

- Préstamos de Propiedad Agrícola
- Préstamos de Operación Agrícola
- Préstamos para Instalaciones de Almacenamiento Agrícola
- Micropréstamos
- Préstamos para agricultores nuevos, principiantes, minoritarios y mujeres
- Préstamos Agrícolas Garantizados

Join Your County Office Committee

COC Elections

COC Members provide input on:

- Income safety-net loans and payments, including setting county average yields for commodities
- Conservation programs
- Incentive, indemnity, and disaster payments for some commodities
- Emergency programs
- Payment eligibility



Para empezar

Registro de Número de Granja

Los comités del condado de la FSA ofrecen el aporte local sobre:

- Pagos y préstamos que permitan tener una red de seguridad de ingresos, lo que incluye el establecimiento de los rendimientos promedios del condado para los productos
- Programas de conservación
- Pagos de incentivo, indemnización y desastre para ciertos productos
- Programas de emergencia
- Elegibilidad para el pago

Getting Started

Farm Number Registration

Registering your farm allows you to apply for FSA, NRCS and RMA programs.

Contact your local USDA Service Center to schedule an appointment.

Find your local service center at:

- offices.usda.gov/locator/

Linguist services are available.

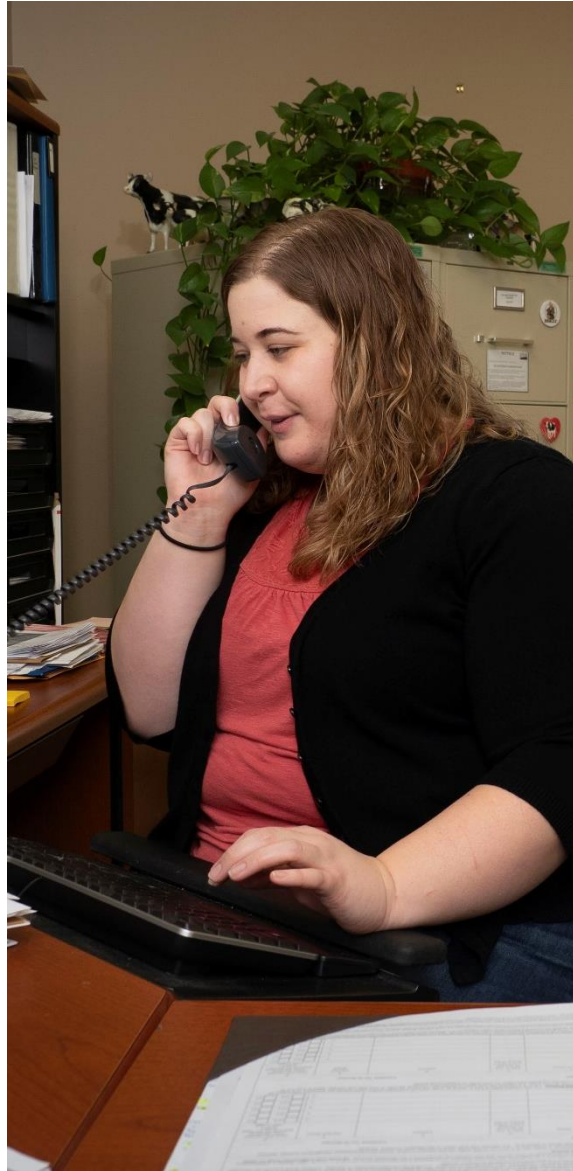

Para empezar

Registro de Número de Granja

El registro de su granja le permite solicitar los programas FSA, NRCS y RMA.

Comuníquese con su Centro de Servicio local del USDA para programar una cita.

Encuentre su Centro de Servicio local en:

- offices.usda.gov/locator/

Hay servicios lingüísticos disponibles.